

Alle Jahre wieder ...

... treffen sich die Schachspieler zur LEM der Erwachsenen, dieses Jahr wohl zum letzten Mal in Verbindung mit dem 01. Mai (in den nächsten drei Jahren finden Deutsche Meisterschaften zu diesem Termin statt). In Neubrandenburg spielen wir heuer endlich mal wieder in Meisterturnier und LEM-Open. Wie in den letzten Jahren sucht Robert Jänsch beim Eingeben der Partien nach interessanten Situationen.

Bericht zu Runde 1:

Nr. 1: Woll,W. (1990) - Kunow,F. (1891)

LEM 2018 Meisterturnier Neubrandenburg (1.6), 28.04.2018

Stellung nach 27.Dc3+

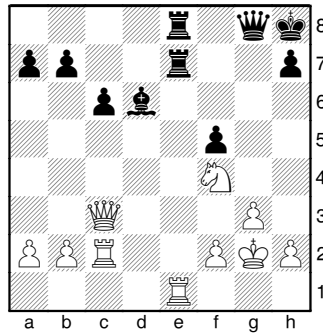

27...Le5?? Dieser so normal aussehende Zug erweist sich als entscheidender Fehler. Korrekt war 27...Dg7. Nun folgte 28.Txe5! Txe5 29.Te2 Dg7 Alles scheint in Ordnung, aber es folgt der Hammer 30.Sh5!! und alles ist vorbei! 1-0

Nr. 2: Perez Celis,A. (1797) - Wucherer,S. (1340)

LEM 2018 LEM-Open Neubrandenburg (1.8), 28.04.2018

Stellung nach 30...Df7

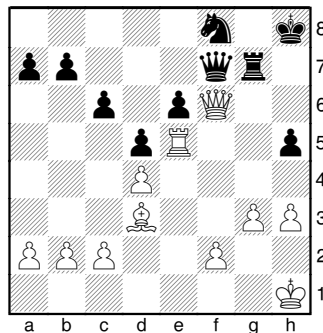

Bis hierhin wurde Alba Perez Celis ihrer Favoritenstellung durchaus gerecht, um jetzt fehzugreifen: 31.Txh5+ Dxh5 32.Dxf8+ Tg8 33.Df6+ ½-½ Nach 33...Tg7 sollte man mit 34.Kg2 dank der zwei verbundenen Freibauern (vielleicht werden es sogar noch 3?) ganz beruhigt auf Gewinn spielen können.

Stattdessen gewinnt 31.Dh6+ Kg8 (oder 31...Sh7) 32.Kg2 und 33.Txh5 stellt Schwarz vor unlösbare Probleme.

Damenfang zum Ersten:

Buß,S. (1956) - Hertel-Mach,F. (1860)

LEM 2018 Meisterturnier Neubrandenburg (1.8), 28.04.2018

Stellung nach 17.g3

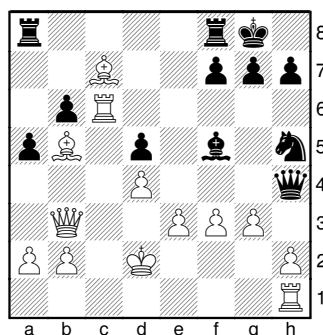

Schwarz versuchte es hier mit dem Angriff 17...Dh3, kam aber vom Regen in die Traufe: 18.Lf1 huch, die Dame! 1-0