

Bericht zur 3. Runde:

Auch die dritte Runde brachte Highlights. Wir beginnen mit einem Kleinod aus der Favoritenkiste:

Woll, W. (1990) - Buß, S. (1956)

LEM 2018 Meisterturnier Neubrandenburg (3.4), 28.04.2018

Stellung nach **29...Sf3+**:

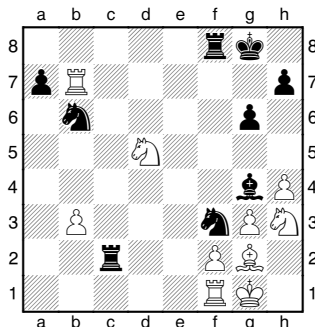

**30.Lxf3! Txf3 31.Se7+ Kf8 32.Sg5 Txb3 33.Sxh7+ und nun läuft Schwarz noch ins Arabische Matt:
33...Kg7 34.Sf5+ Kh8 35.Sf6 Lxf5 36.Th7# 1-0**

Verpasste Chance:

Wiese, F. (1954) - Hartung, L. (1905)

LEM 2018 Meisterturnier Neubrandenburg (3.6), 28.04.2018

Stellung nach **19...Dd7**:

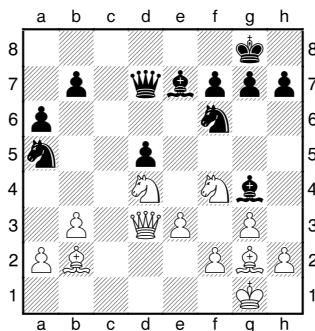

20.h3! gewinnt sofort: **20...g5 (20...Le6 21.Sdxe6 fxe6 22.Lxf6 Lxf6 23.Sxe6) 21.hxg4 gxf4 22.gxf4**
und **22...Sxg4** oder **22...Dg4** geht überhaupt nicht wegen des tödlichen **23.Sf5**
In der Partie folgte **20.Sf3?! Lf5 21.Dd2 Dd8 22.Lxf6 Lxf6** und im 54. Zug: 1/2-1/2

Überlastet ohne Ende ...

Langbein, W. (1409) - Bohndorf, T. (1445)

LEM 2018 LEM-Open Neubrandenburg (3.13), 29.04.2018

Stellung nach **25.Se1**:

Zu viel zu tun ...

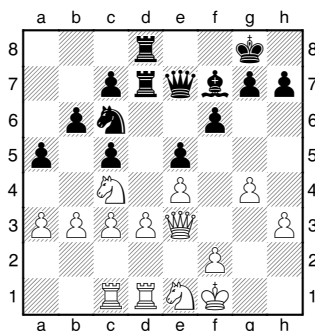

*... hatte Weiß nach dem starken **25...a4!**, denn er kann gar nicht mehr alles decken:*

26.Sd2 Lxb3 27.Sxb3 axb3 28.Tb1 c4 29.Dc1 cxd3 30.Td2 Sa5 31.c4 Dc5 32.a4 Sxc4 33.Txb3??
Nach diesem letzten weißen Fehler durfte Schwarz seinen richtig guten Angriff mit einem Abzug krönen:
33...Se3+ 0-1